

Legende siehe Blatt 17

0 10 20 40 60 80 100 Meter

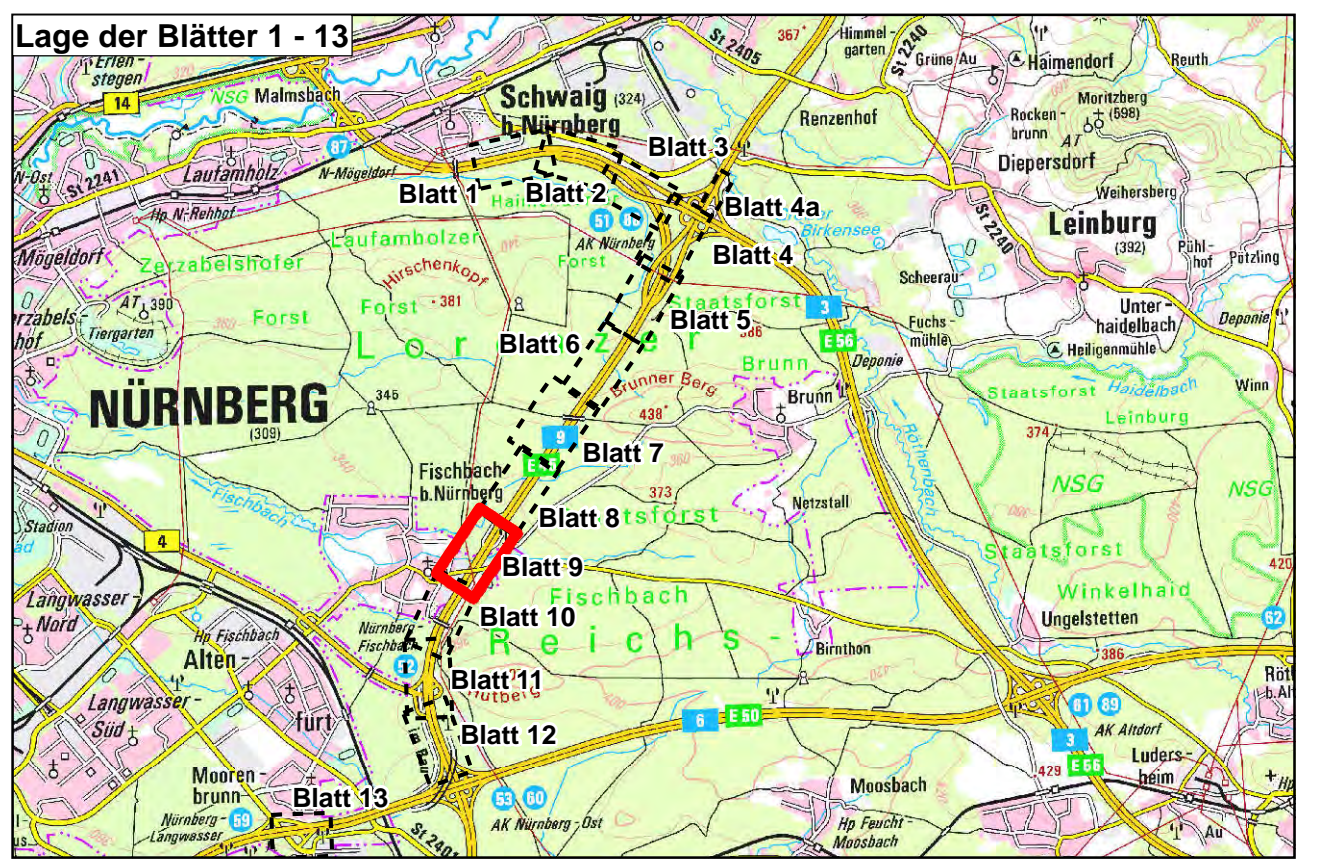
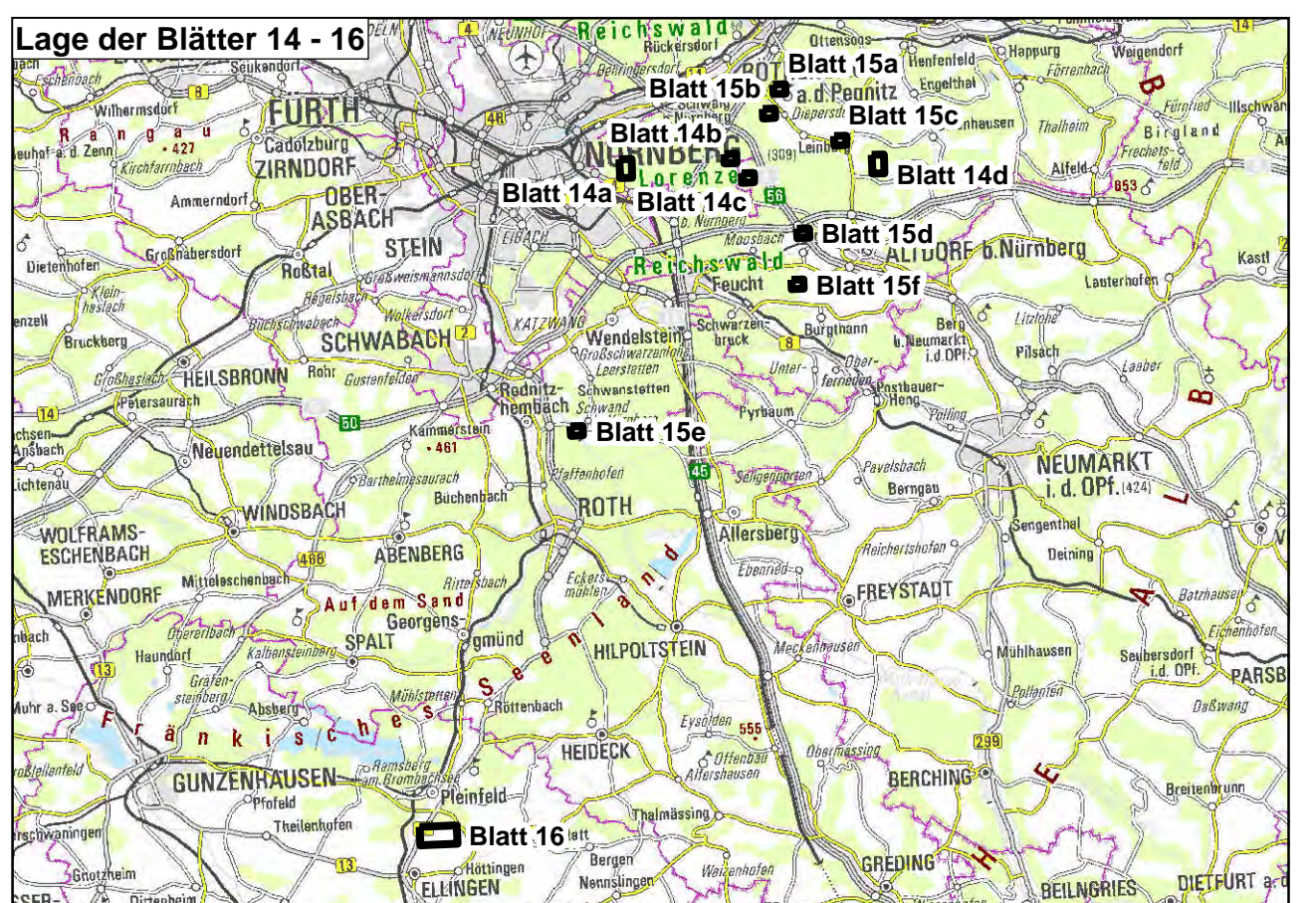

**ANUVA**  
STADT-UND UMWELTPLANUNG  
Nordostpark 89  
D-90411 Nürnberg  
Tel.: 0911/4626276  
eMail: info@anuva.de  
Internet: www.anuva.de

bearbeitet: Dez. 2023 Weinhold  
gezeichnet: Dez. 2023 Meyer  
geprüft: Dez. 2023 Schweizer

Nürnberg, den 11.12.2023  
*S. Schweizer*

**Die Autobahn**  
Niederlassung Nordbayern  
Flaschenhofstraße 55, 90402 Nürnberg

bearbeitet: \_\_\_\_\_  
gezeichnet: \_\_\_\_\_  
geprüft: AS15 Weisse

PSP-Nr.: A-02365-00  
Bezeichnung: \_\_\_\_\_  
Datum: \_\_\_\_\_

Nr.	Art der Änderung	Datum	Zeichen

Lagesystem: DHDN90 GK - (EBSG31468) Stand Kataster: 07.09.2022  
 Höhensystem: DHHN2016 (MHN) - EPSG 7837 Bestandsvermessung: 10.10.2019

## FESTSTELLUNGSENTWURF

Die Autobahn GmbH des Bundes

Unterlage / Blatt-Nr.: 9.2 / 9  
**Maßnahmenplan**

Straße / Abschn.-Nr. / Station: A3\_760\_2.242 bis A3\_780\_0.938  
A9\_840\_0.474 bis A9\_860\_0.586

PROJUS-Nr.: 09 920 099 00 Maßstab: 1 : 1.000

### 8-streifiger Ausbau der BAB A 9 AK Nürnberg bis AK Nürnberg - Ost Bau-km 401+150 (A3) - 380+320 (A9)

Aufgestellt: 14.12.2023  
Niederlassung Nordbayern  
Abteilung AS Landschaftsplanung

Geprüft: 14.12.2023  
Niederlassung Nordbayern  
Abteilung AS Landschaftsplanung

*W. Weisse*  
I.A. Weisse, Projektleiterin

*S. Schweizer*  
I.A. Dirscherl, Abteilungsleiterin